

**Филиал федерального государственного
бюджетного учреждения «Федеральная
кадастровая палата Федеральной службы
государственной регистрации, кадастра и
картографии» по Республике Коми**

ОГРН 1027700485757, ИНН 7705401340

тел.: (8212) 40-95-20

e-mail: : filial@11.kadastr.ru

**ДОКУМЕНТАЦИЯ ПО ПЛАНИРОВКЕ ТЕРРИТОРИИ
ПРОЕКТ МЕЖЕВАНИЯ ТЕРРИТОРИИ**

кадастрового квартала 11:05:0106045

г. Сыктывкар

Муниципальный контракт: № 0307200030622001094 от 18.07.2022

Заказчик: Управление архитектуры, городского строительства и землепользования администрации муниципального образования городского округа «Сыктывкар»

Директор филиала

_____ Зин Л.П.

г. Сыктывкар
2022

СОДЕРЖАНИЕ

№ п/п	Наименование	Стр.
ОСНОВНАЯ ЧАСТЬ		
	ТЕКСТОВАЯ ЧАСТЬ	
1	Введение	3
2	Перечень и сведения о площади образуемых земельных участков (способы их образования), видах их разрешенного использования	5
3	Перечень и сведения о площади образуемых земельных участков, которые будут отнесены к территориям общего пользования или имуществу общего пользования	6
4	Перечень и сведения о площади уточняемых (изменяемых) земельных участков	7
5	Сведения о границах территории, в отношении которой утвержден проект межевания	8
ГРАФИЧЕСКАЯ ЧАСТЬ		
6	Чертеж межевания территории	11
7	Чертеж материалов по обоснованию проекта межевания территории	12
ПРИЛОЖЕНИЕ		
1	Постановление администрации муниципального образования городского округа «Сыктывкар» от 29.09.2022 № 9/3107 «О подготовке документации по межеванию территории в кадастровых кварталах».	14

ОСНОВНАЯ ЧАСТЬ

1. ВВЕДЕНИЕ

Проект межевания территории кадастрового квартала 11:05:0106045 в городе Сыктывкаре выполнен на основании:

- муниципального контракта № 0307200030622001094 от 18.07.2022 г.;
- постановления администрации муниципального образования городского округа «Сыктывкар» от 29.09.2022 № 9/3107 «О подготовке документации по межеванию территории в кадастровых кварталах».

В соответствии со статьей 43 Градостроительного кодекса Российской Федерации подготовка проекта межевания территории осуществляется применительно к территории, расположенной в границах одного или нескольких смежных элементов планировочной структуры, границах определенной правилами землепользования и застройки территориальной зоны, и границах установленной схемой территориального планирования муниципального района, генеральным планом сельского поселения.

Основная задача проекта - это определение местоположения границ образуемых земельных участков. При формировании земельных участков необходимо учитывать внесенные сведения в Единый государственный реестр недвижимости.

Проект межевания территории в границах кадастрового квартала 11:05:0106045 в г. Сыктывкаре разработан на основании:

- документов территориального планирования;
- правил землепользования и застройки муниципального образования городского округа «Сыктывкар», утвержденных решением Совета МО ГО «Сыктывкар» от 30.04.2010 г. № 31/04-560;
- генерального плана муниципального образования городского округа «Сыктывкар», утвержденного решением Совета МО городского округа «Сыктывкар» от 11.12.2009 г. № 26/12-482;
- норм градостроительного проектирования;
- требований технических регламентов и сводов правил, с учетом границ территорий объектов культурного наследия, включенных в единый государственный реестр объектов культурного наследия (памятников истории и культуры) народов Российской Федерации, границ территорий выявленных объектов культурного наследия, границ зон с особыми условиями использования территорий.

Проект межевания территории разработан на топографической основе, выполненной в сентябре 2022 г.

Проектом межевания территории предусмотрено:

- образование 4 земельных участков, в том числе 3 земельных участков путем образования из земель, государственная собственность на которые не разграничена, 1 земельного участка путем перераспределения с землями, государственная собственность на которые не разграничена;
- исправление реестровой ошибки в местоположении границ 2 земельных участков.

Доступ к образуемым земельным участкам обеспечивается посредством следующих земельных участков:

- 11:05:0106045:11:ЗУ4 — 11:05:0106045:11.

В соответствии с Правилами землепользования и застройки муниципального образования городского округа «Сыктывкар», утвержденных решением Совета МО ГО «Сыктывкар» от 30.04.2010 № 31/04-560 рассматриваемая территория расположена в границах следующих территориальных зон:

- «Зона застройки многоэтажными многоквартирными домами (Ж-1)»;
- «Зона застройки среднеэтажными жилыми домами (Ж-2)».

На чертеже межевания территории отражена следующая информация:

- границы существующих земельных участков;
- границы образуемых земельных участков;
- границы изменяемых земельных участков;

Проект межевания территории выполнен в местной системе координат, принятой для ведения Единого государственного реестра недвижимости на территории г. Сыктывкар.

Площадь территории, на которую разработан проект межевания, составляет 9,86 га.

2. ПЕРЕЧЕНЬ И СВЕДЕНИЯ О ПЛОЩАДИ ОБРАЗУЕМЫХ ЗЕМЕЛЬНЫХ УЧАСТКОВ (СПОСОБЫ ИХ ОБРАЗОВАНИЯ), ВИДАХ ИХ РАЗРЕШЕННОГО ИСПОЛЬЗОВАНИЯ

В настоящем разделе текстовой части проекта межевания территории отображена информация об образуемых земельных участках, в том числе, о площади и способе образования, а также о видах их разрешенного использования. Указанная информация представлена в Таблице 1.

Виды разрешенного использования образуемых земельных участков определены в соответствии с классификатором видов разрешенного использования земельных участков, утвержденным приказом Росреестра от 10.11.2020 № П/0412, и правилами землепользования и застройки городского округа «Сыктывкар», утвержденными решением Совета МО городского округа «Сыктывкар» от 30.04.2010 № 31/04-560 (в ред. от 19.09.2022 № 17/2022-261).

Таблица 1

Перечень образуемых земельных участков

Условный номер земельного участка	Категория земель	Вид разрешенного использования земельного участка	Код по классификатору	Площадь земельного участка, кв. м	Способ образования земельного участка
11:05:01060 45:11:3У4	Земли населенных пунктов	Для обслуживания индивидуальных гаражей		23	Перераспределение с землями, государственная собственность на которые не разграничена

3. ПЕРЕЧЕНЬ И СВЕДЕНИЯ О ПЛОЩАДИ ОБРАЗУЕМЫХ ЗЕМЕЛЬНЫХ УЧАСТКОВ, КОТОРЫЕ БУДУТ ОТНЕСЕНЫ К ТЕРРИТОРИЯМ ОБЩЕГО ПОЛЬЗОВАНИЯ ИЛИ ИМУЩЕСТВУ ОБЩЕГО ПОЛЬЗОВАНИЯ

Проектом межевания территории предусматривается образование земельных участков, которые после образования будут отнесены к территориям общего пользования. Указанная информация представлена в Таблице 2.

Таблица 2

Перечень образуемых земельных участков общего пользования

Условный номер земельного участка	Категория земель	Вид разрешенного использования земельного участка	Код по классификатору	Площадь земельного участка, кв.м.	Способ образования земельного участка
:ЗУ1	Земли населенных пунктов	Улично-дорожная сеть	12.0.1	2693	Образование из земель, государственная собственность на которые не разграничена
:ЗУ2	Земли населенных пунктов	Улично-дорожная сеть	12.0.1	3220	Образование из земель, государственная собственность на которые не разграничена
:ЗУ3	Земли населенных пунктов	Коммунальное обслуживание	3.1	714	Образование из земель, государственная собственность на которые не разграничена

4. ПЕРЕЧЕНЬ И СВЕДЕНИЯ О ПЛОЩАДИ УТОЧНЯЕМЫХ (ИЗМЕНЯЕМЫХ) ЗЕМЕЛЬНЫХ УЧАСТКОВ

Проектом межевания территории предусматривается уточнение земельных участков, в том числе путем исправления реестровой ошибки в местоположении границ земельных участков. Указанная информация представлена в Таблице 3.

Таблица 3

Перечень уточняемых (изменяемых) земельных участков

Кадастровый номер земельного участка	Адрес (местоположение) участка	Площадь земельного участка по сведениям ЕГРН, кв.м.	Площадь земельного участка, кв.м.	Наименование вида использования земельного участка
11:05:0106045:14	Республика Коми, г. Сыктывкар, ул. Пушкина, 75	15863	15856	Для обслуживания средней школы №35
11:05:0106045:20	Республика Коми, г. Сыктывкар, ул. Пушкина	9364	9225	Для организации строительного производства на период строительства объекта: "Многоквартирные жилые дома со встроенными помещениями и подземным паркингом"

**5. СВЕДЕНИЯ О ГРАНИЦАХ ТЕРРИТОРИИ, В ОТНОШЕНИИ
КОТОРОЙ УТВЕРЖДЕН ПРОЕКТ МЕЖЕВАНИЯ**

Таблица 4

кадастровый квартал 11:05:0106045

Имя точки	X, м	Y, м
1	628495,51	4442114,69
2	628488,17	4442108,97
3	628237,85	4442050,98
4	628134,14	4442445,02
5	628432,95	4442531,56
6	628528,71	4442559,3
7	628486,88	4442523,36
8	628400,95	4442389,56
9	628317,14	4442317,4
10	628495,51	4442114,69

МАТЕРИАЛЫ ПО ОБОСНОВАНИЮ

Материалы по обоснованию проекта межевания территории включают в себя чертежи, на которых отображаются:

- 1) границы существующих земельных участков;
- 2) границы зон с особыми условиями использования территорий;
- 3) местоположение существующих объектов капитального строительства;
- 4) границы особо охраняемых природных территорий;
- 5) границы территорий объектов культурного наследия.

В границах указанной территории особо охраняемые природные территории (ООПТ) местного и регионального значения, а также зоны охраны объектов культурного наследия и защитные зоны объектов культурного наследия отсутствуют.

В границах кадастрового квартала проходят установленные и утвержденные красные линии.

В границах проектируемой территории, определенной проектом межевания территории, имеются следующие зоны с особыми условиями использования территорий:

- охранный зона инженерных коммуникаций (11:05-6.1500);
- охранный зона инженерных коммуникаций (11:05-6.1605);
- охранный зона инженерных коммуникаций (11:05-6.159);
- охранный зона инженерных коммуникаций (11:05-6.1649);
- охранный зона инженерных коммуникаций (11:05-6.1032);
- приаэродромная территория аэропорта Сыктывкар (11:00-6.44);
- приаэродромная территория аэропорта Сыктывкар. Третья подзона (11:00-6.45);
- приаэродромная территория аэропорта Сыктывкар. Шестая подзона (11:00-6.47);
- приаэродромная территория аэропорта Сыктывкар. Пятая подзона (11:00-6.48);
- охранный зона инженерных коммуникаций (11:05-6.1108);
- охранный зона инженерных коммуникаций (11:05-6.1689);
- приаэродромная территория аэропорта Сыктывкар. Четвертая подзона (11:05-6.4112);
- охранный зона инженерных коммуникаций (11:05-6.1718);
- охранный зона инженерных коммуникаций (11:05-6.1724);
- охранный зона инженерных коммуникаций (11:05-6.4131);
- охранный зона инженерных коммуникаций (11:05-6.2020);
- охранный зона инженерных коммуникаций (11:05-6.1728);
- охранный зона инженерных коммуникаций (11:05-6.3705);
- охранный зона инженерных коммуникаций (11:05-6.3736);
- охранный зона инженерных коммуникаций (11:05-6.3765);
- охранный зона инженерных коммуникаций (11:05-6.3143);

- охранная зона инженерных коммуникаций (11:05-6.3269);
- охранная зона инженерных коммуникаций (11:05-6.3766);
- охранная зона инженерных коммуникаций (11:05-6.3114);
- охранная зона инженерных коммуникаций (11:05-6.3245);
- охранная зона инженерных коммуникаций (11:05-6.4185);
- охранная зона инженерных коммуникаций (11:05-6.3140);
- охранная зона инженерных коммуникаций (11:05-6.3147);
- охранная зона инженерных коммуникаций (11:05-6.2212);
- охранная зона инженерных коммуникаций (11:05-6.3338);
- охранная зона инженерных коммуникаций (11:05-6.4227);
- охранная зона инженерных коммуникаций (11:05-6.4250);
- охранная зона инженерных коммуникаций (11:05-6.3997);
- охранная зона инженерных коммуникаций (11:05-6.2899);
- охранная зона инженерных коммуникаций (11:05-6.2902);
- охранная зона инженерных коммуникаций (11:05-6.228);
- охранная зона инженерных коммуникаций (11:05-6.2900);
- охранная зона инженерных коммуникаций (11:05-6.244);
- охранная зона инженерных коммуникаций (11:05-6.2940);
- охранная зона инженерных коммуникаций (11:05-6.2797);
- охранная зона инженерных коммуникаций (11:05-6.4212);
- охранная зона инженерных коммуникаций (11:05-6.4238);
- охранная зона инженерных коммуникаций (11:05-6.3078);
- охранная зона инженерных коммуникаций (11:05-6.3414);
- охранная зона инженерных коммуникаций (11:05-6.3415);
- охранная зона инженерных коммуникаций (11:05-6.3416);
- охранная зона инженерных коммуникаций (11:05-6.2737);
- охранная зона инженерных коммуникаций (11:05-6.30);
- охранная зона инженерных коммуникаций (11:05-6.42);
- охранная зона инженерных коммуникаций (11:05-6.4314);
- охранная зона инженерных коммуникаций (11:05-6.4315);
- охранная зона инженерных коммуникаций (11:05-6.3465);
- охранная зона инженерных коммуникаций (11:05-6.788);
- охранная зона инженерных коммуникаций (11:05-6.3595).

Документация по планировке территории не предусматривает установление зон действия публичных сервитутов.

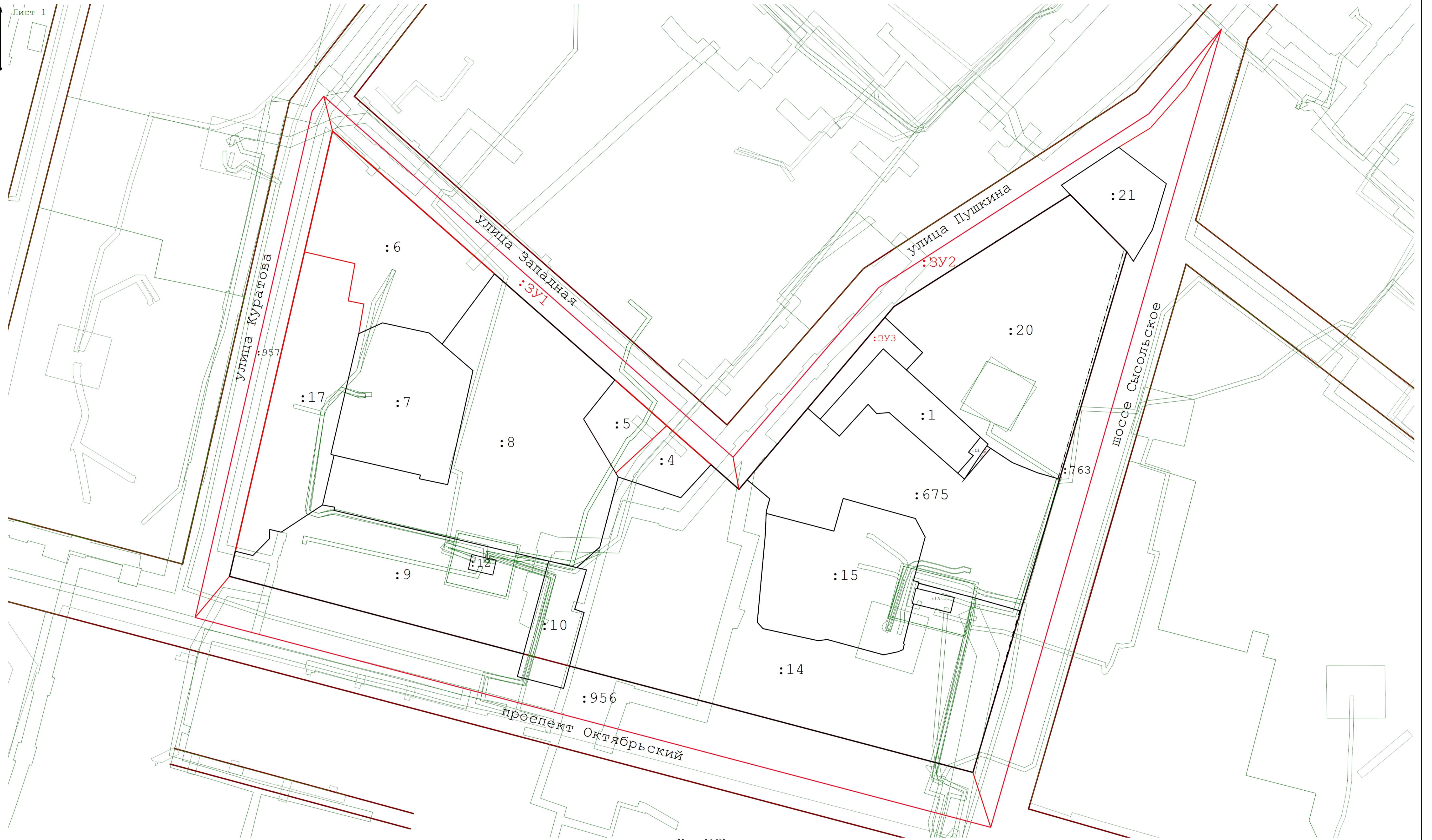

Масштаб 1:900

- Условные обозначения:**
- Существующая часть границы, сведения о которой содержатся в ЕГРН
 - Вновь образованная часть границы, сведения о которой достаточны для определения ее местоположения
 - - - Существующая часть границы, исправляемая в результате выявления реестровой ошибки в сведениях ЕГРН
 - Граница территориальных зон и охранных зон
 - Красные линии
 - Граница кадастрового квартала

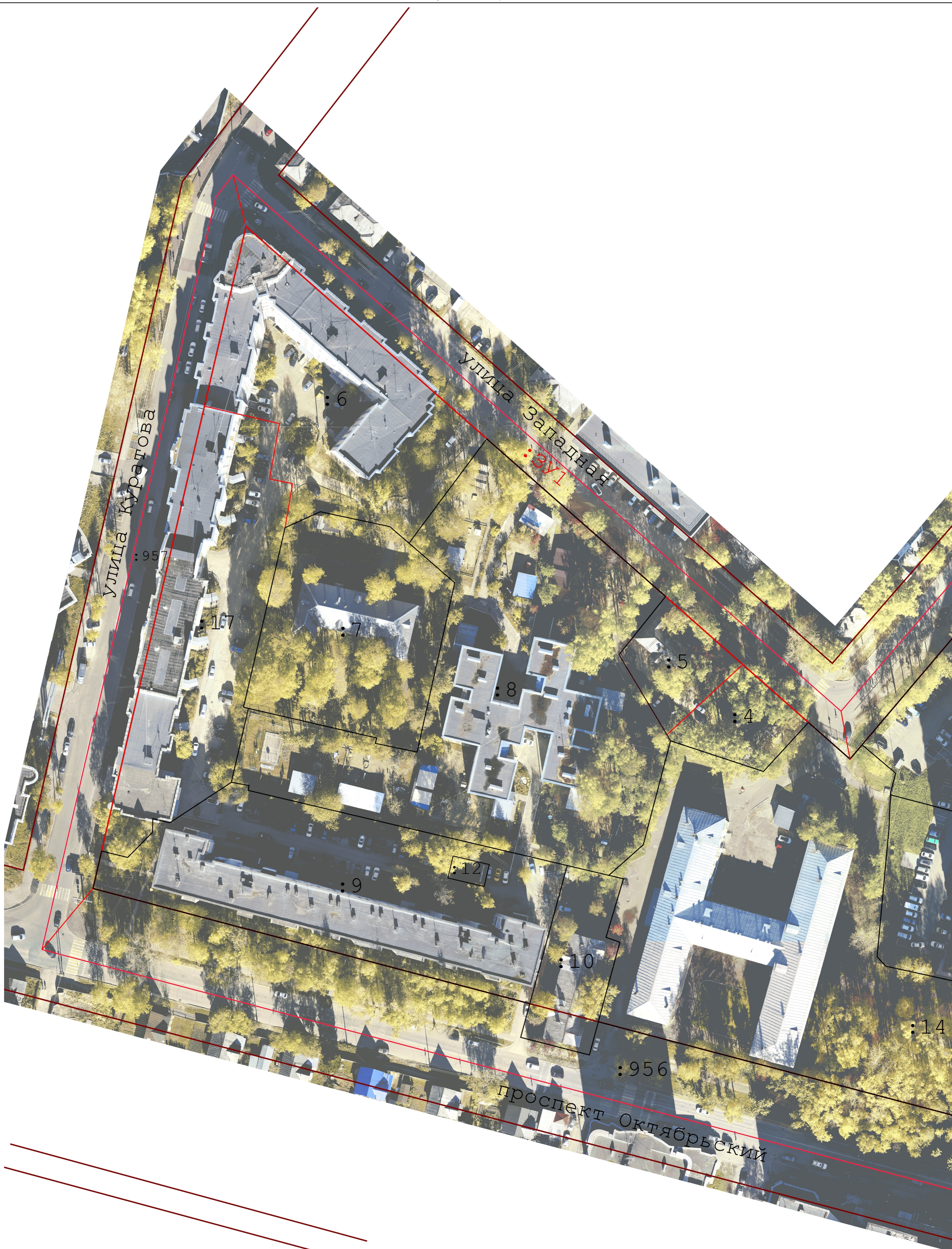
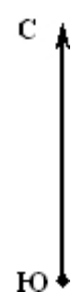

Масштаб 1:600

Условные обозначения:
условные обозначения представлены на листе № 1

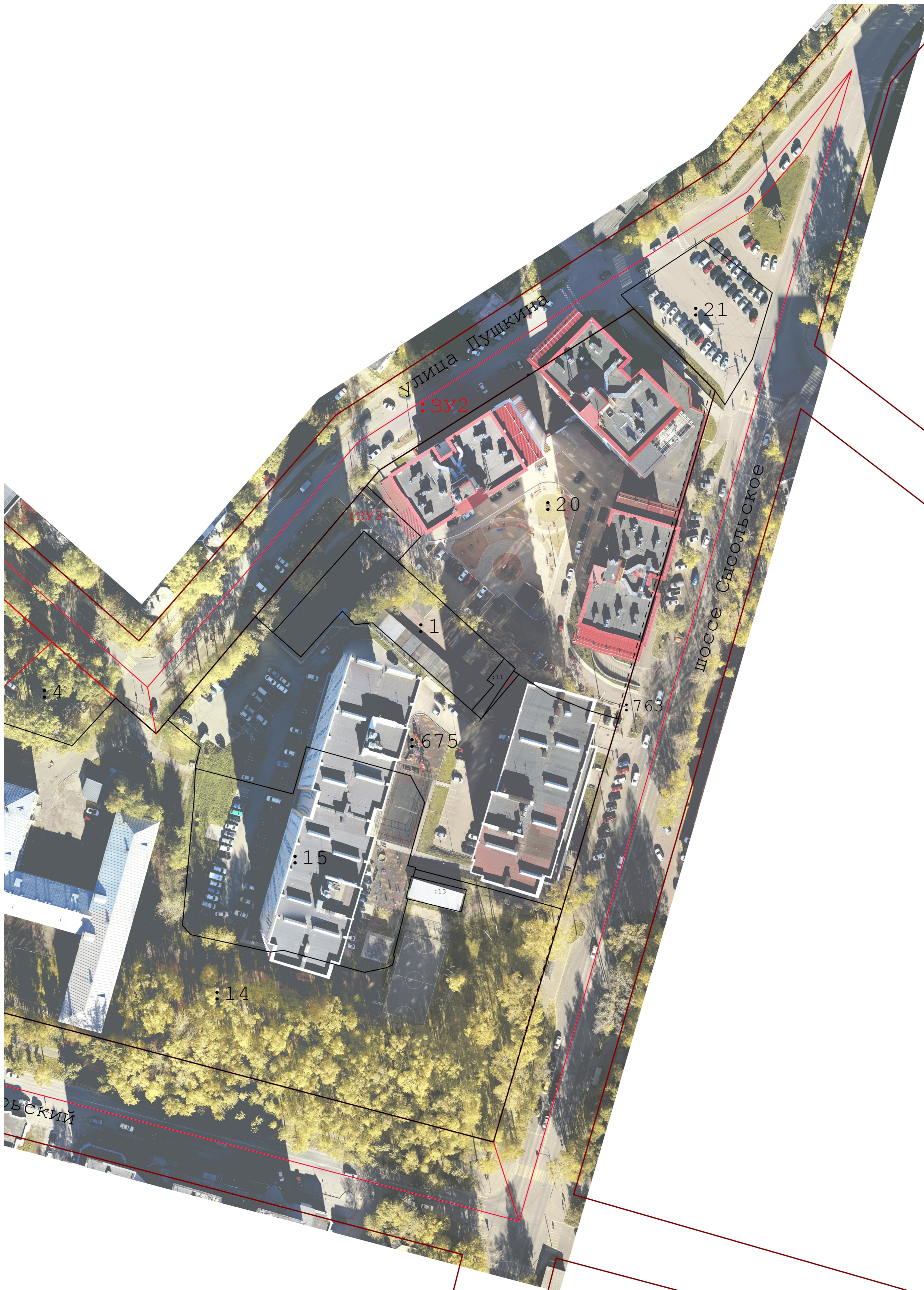
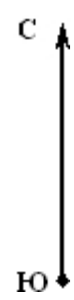

Масштаб 1:600

Условные обозначения:
условные обозначения представлены на листе № 1



**ПОСТАНОВЛЕНИЕ
ШУӦМ**

от 29.09.2022 № 9/3107
г. Сыктывкар, Республика Коми

О подготовке документации
по межеванию территории

Руководствуясь ст.ст. 45, 46 Градостроительного кодекса Российской Федерации от 29.12.2004 № 190-ФЗ, главой 4.1 Федерального закона от 24.07.2007 № 221-ФЗ «О кадастровой деятельности», в целях проведения на территории МО ГО «Сыктывкар» комплексных кадастровых работ администрация МО ГО «Сыктывкар»

ПОСТАНОВЛЯЕТ:

1. Разрешить АО «Ростехинвентаризация - Федеральное БТИ» организовать работу по подготовке документации по межеванию территории (проект межевания) в кадастровых кварталах 11:05:0106015, 11:05:0106018, 11:05:0106043, 11:05:0106045, 11:05:0107021, 11:05:0105014, 11:05:0101003, 11:05:0101004, 11:05:0101005, 11:05:0101006, 11:05:0103004, 11:05:0103007, 11:05:0105001, 11:05:0108001, 11:05:0105005, 11:05:0105006, 11:05:0105011, 11:05:0105020, 11:05:0105022, 11:05:0105025, 11:05:0301001, 11:05:0901001, 11:05:0105012, 11:05:0105013, 11:05:0105018, 11:05:0105019, 11:05:0106016, 11:05:0106017, 11:05:0106020, 11:05:0107010.

2. Настоящее постановление подлежит официальному опубликованию.

И.о. главы МО ГО «Сыктывкар» -
руководителя администрации

В.Б. Голдин